Cámara de Comercio de Manizales por Caldas	SISTEMA DE GESTIÓN DE CALIDAD	D - 022
	CARTA ORGANIZACIONAL	VERSIÓN 23

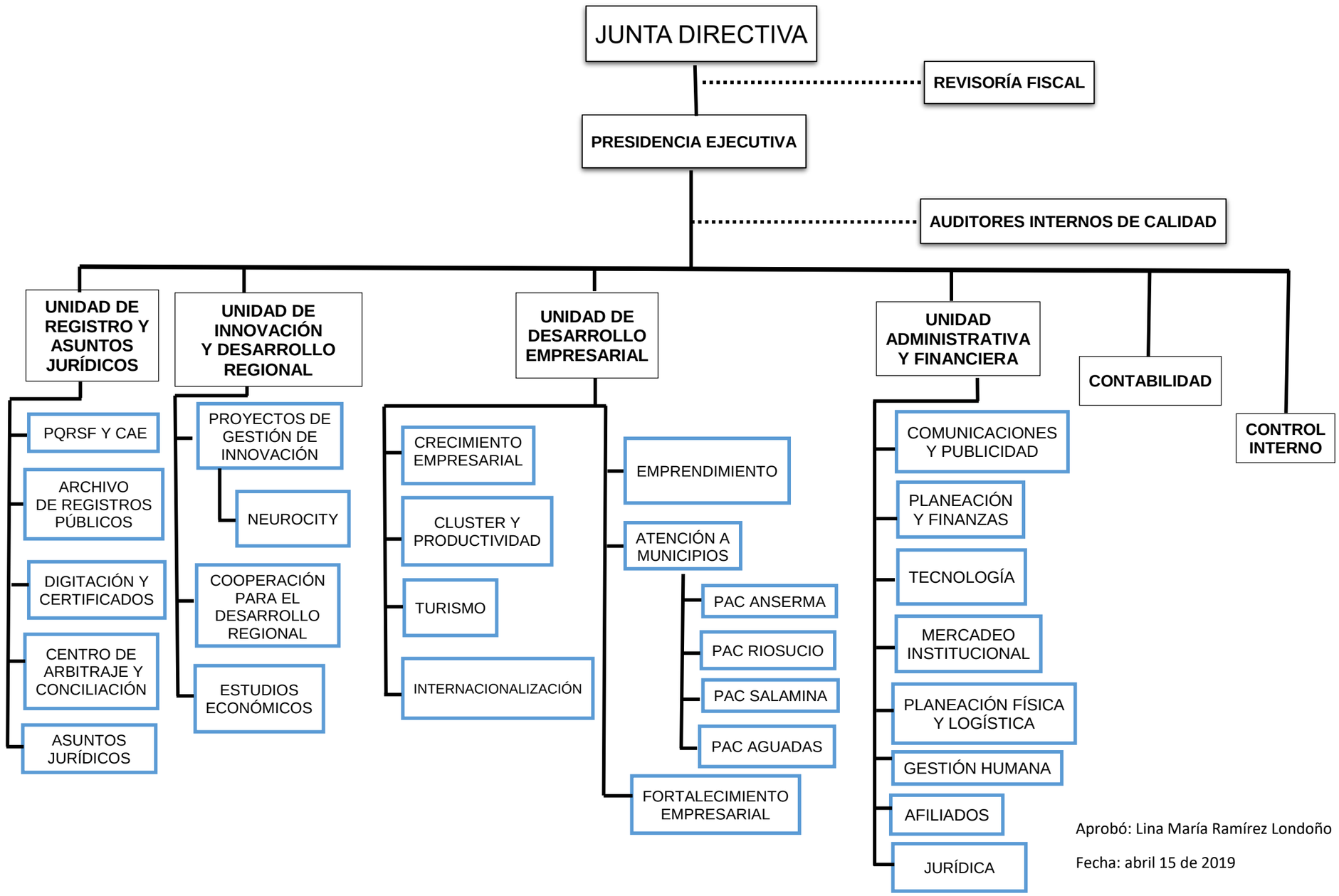

Aprobó: Lina María Ramírez Londoño

Fecha: abril 15 de 2019